

Tips Storfekjøttkontrollen Web

Hvordan rette opp avvik?

Under fanen "Min side" i Storfekjøttkontrollen Web (SFK) finner du nå rapporten "Avvik Husdyrregisteret (HR)". Rapporten teller opp antall innmeldte dyr i SFK og i HR. Deretter lister den opp avvikende dyr som kun finnes enten i HR eller SFK, eller som ligger med forskjellige individopplysninger på de to stedene.

For deg som bruker rådgiver til å registrere anbefaler vi å ta kontakt med din lokale rådgiver.

Før listen gjennomgås anbefaler vi at rapporten "Individoversikt" skrives ut fra SFK og at listen tas med i fjøset. Sjekk hva du har i fjøset og bruk gjerne listen til å krysse av dyrene der. Det er svært viktig at du ser at alle opplysningene stemmer, slik som kjønn og fødselsdato. På kjøpte dyr er det lurt å sjekke at opprinnelsesmerke stemmer med det dyret har i øret. Det er viktig at du vet hva som er rett når du starter rette avvikene. Når jobben først er gjort vil du slippe å gjøre dette flere ganger da SFK nå har de samme reglene som HR. Nå får du ikke får lov til å registrere noe som ikke godkjennes i HR.

Opplysninger i Storfekjøttkontrollen				Opplysninger i Husdyrregisteret				
Antall innmeldte dyr: 251				Antall innmeldte dyr: 338				
Individnr	Oppr.merke	Kjønn	Fødsels-dato	Dagens merke	Oppr.merke	Kjønn	Fødsels-dato	
26	02300032 - 26	Ku / Kvige	27/05/00	Dyret kan være slaktet eller utmeldt, se detaljer				Detaljer
8945	08273969 - 529	Okse	17/08/08	Dyret kan være slaktet eller utmeldt, se detaljer				Detaljer
9101	02300016 - 9101	Ku / Kvige	02/01/09	Dyret kan være slaktet eller utmeldt, se detaljer				Detaljer
9102	02300016 - 9102	Ku / Kvige	05/02/09	Dyret kan være slaktet eller utmeldt, se detaljer				Detaljer

Det finnes **fire typer feilsituasjoner** som vi skal beskrive nærmere her:

1) Avvik på fødselsdato og/eller kjønn

I skjermbildet under er dyret registrert som Ku/kvige i SFK og okse i HR.

Opplysninger i Storfekjøttkontrollen				Opplysninger i Husdyrregisteret				
Antall innmeldte dyr: 206				Antall innmeldte dyr: 201				
Individnr	Oppr.merke	Kjønn	Fødsels-dato	Dagens merke	Oppr.merke	Kjønn	Fødsels-dato	
327	02380050 - 327	Ku / Kvige	11/02/09	02380050 - 327	02380050 - 327	Okse	11/02/09	Detaljer

Ut fra hva som er rett må rettingen foregå der feilen er.

Ved feil i HR må Mattilsynet kontaktes for oppretting på tlf 06040 eller e-post Husdyrregisteret@mattilsynet.no. Ved feil eller behov for hjelp til oppretting i Sfk, kontakt brukerstøtte på tlf 22 09 24 40 eller e-post brukerstotte@animalia.no.

Trykk på knappen "Detaljer" som ligger bak hvert dyr for å få mer informasjon.

Avvik mot Husdyrregisteret

Dersom opplysningene ligger feil i Husdyrregisteret, må Mattilsynet kontaktes for oppretting.
Tlf: 06040 E-post: Husdyrregisteret@mattilsynet.no

Opplysninger i Storfekjøttkontrollen

Individnr: 0327
Opprinnelsesmerke: 02380050 - 0327
Innkjøpt: Nei
Fødselsdato: 11/02/09
Kjønn: Ku / Kviqe
Mor opprmerke: 02380050 - 0278
Rase: Krysning
Utmeldingsdato:

Opplysninger i Husdyrregisteret

Individnr: 0327
Opprinnelsesmerke: 02380050 - 0327
Dagens dyrehold: 02380050 - 0327
Fødselsdato: 11/02/09
Kjønn: Okse
Mor opprmerke: -
Rase: Krysning
Dødsdato:
Lokasjonsstatus: Komplet

Hendelser i Husdyrregisteret

Dato	Hendelse	Fra dyrehold	Til dyrehold/ slakteri	Status
11/02/09	Basisregistrering av dyr	-	-	Komplet

2) Dyr ligger som innmeldt i SFK, men ikke i HR

Skjermbildet under viser at dyrene ligger innmeldt i SFK, men ikke i HR.

Avvik mot Husdyrregisteret

Opplysninger i Storfekjøttkontrollen

Antall innmeldte dyr: 251

Opplysninger i Husdyrregisteret

Antall innmeldte dyr: 338

Individnr	Oppr.merke	Kjønn	Fødsels- dato	Dagens merke	Oppr.merke	Kjønn	Fødsels- dato	
9131	02300016 - 9131	Okse	25/04/09	Dyret kan være slaktet eller utmeldt, se detaljer				Detaljer
9132	02300016 - 9132	Okse	05/05/09	Dyret kan være slaktet eller utmeldt, se detaljer				Detaljer
9133	02300016 - 9133	Okse	06/05/09	Dyret kan være slaktet eller utmeldt, se detaljer				Detaljer
9134	02300016 - 9134	Okse	11/05/09	Dyret kan være slaktet eller utmeldt, se detaljer				Detaljer
9301	02214336 - 9301	Okse	01/02/09	Dyret kan være slaktet eller utmeldt, se detaljer				Detaljer

Trykk på detaljer.

Avvik mot Husdyrregisteret

Dersom opplysningene ligger feil i Husdyrregisteret, må Mattilsynet kontaktes for oppretting
Tlf: 06040 E-post: Husdyrregisteret@mattilsynet.no

Opplysninger i Storfekjøttkontrollen

Individnr: 9131
Opprinnelsesmerke: 02300016 - 9131
Innkjøpt: Ja 2300016
Fødselsdato: 25/04/09
Kjønn: Okse
Mor opprmerke: 02300016 - 6107
Rase: Krysning
Utmeldingsdato:

Opplysninger i Husdyrregisteret

Trykk på knappen "Registrer i HR"

Registrer i HR

Hvis dette er riktig klikker du knappen "**Registrerer i HR**" for å overføre dyret til Husdyrregisteret. Hvis dette er feil må dyret slettes i Storfekjøttkontrollen Web. Gå da til

Hvis overføringen til HR går i orden vil du se at opplysninger kommer til høyre under opplysninger i Husdyrregisteret, etter at du har trykket på knappen

"Registrer i HR".

Hvis overføringen ikke går i orden vil det komme opp meldinger på årsak til feilen. f. eks at merket ikke ligger i Merkeregisteret, merke for mor ikke finnes eller at dyret ikke ligger komplett i forrige besetning. (se eksempler på meldinger som kan komme).

Meldingene kan noen ganger være vanskelig å forstå.

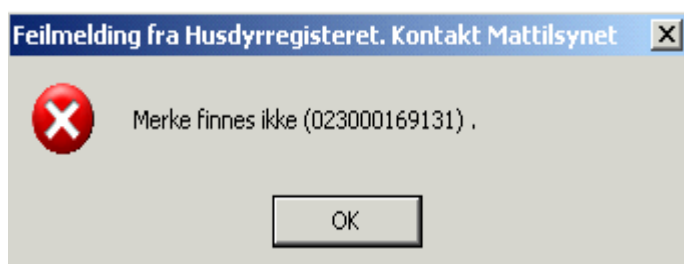

Her kan feilen være at du prøver å kjøpe et dyr som ikke ligger i HR.

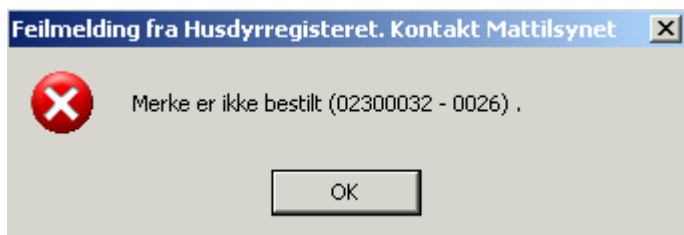

Her kan årsaken være at merke ikke er blitt registrert i Merkeregisteret.



Denne meldingen henviser til at opplysningene om dyret ikke er komplett i forrige besetning.

Får du noen av disse feilmeldingene eller andre meldinger må du kontakte Mattilsynet og be dem rette opp for deg.

3) Dyr ligger i HR og ikke i SFK

Det kan være dyr som ved innmeldingsdato i Storfekjøttkontrollen Web ikke ble registrert inn, men som lå som aktiv i HR. Det kan også være dyr om feilaktig ikke har blitt utmeldt i Husdyrregisteret.

Individnr	Oppr.merke	Kjønn	Fødsels-dato	Dagens merke	Oppr.merke	Kjønn	Fødsels-dato	
Dyret kan være slaktet eller utmeldt, se detaljer				02360386 - 123	02360386 - 123	Okse	26/03/09	Detaljer
Dyret kan være slaktet eller utmeldt, se detaljer				02360386 - 124	02360386 - 124	Ku / Kvige	06/04/09	Detaljer

Hvis dyret lever i din besetning melder du enkelt inn dyret ved å gå til registrering "Innmelding av dyr". Hvis dyret er utmeldt fra din besetning, kontakt Mattilsynet for hjelp. Du kan eventuelt kan du slette utmeldingen i SFK og deretter utmelde dyret på nytt.

Detaljer

Avvik mot Husdyrregisteret

Dersom opplysningene ligger feil i Husdyrregisteret, må Mattilsynet kontaktes for oppretting.
Tlf: 06040 E-post: Husdyrregisteret@mattilsynet.no

<p>Opplysninger i Storfekjøttkontrollen</p> <p>Dyret må registreres via innmeldingsbildet</p>	<p>Opplysninger i Husdyrregisteret</p> <p>Individnr: 0123</p> <p>Opprinnelsesmerke: 02360386 - 0123</p> <p>Dagens dyrehold: 02360386 - 0123</p> <p>Fødselsdato: 26/03/09</p> <p>Kjønn: Okse</p> <p>Mor opprmerke: 02360386 - 0050</p> <p>Rase: Hereford</p> <p>Dødsdato:</p> <p>Lokasjonsstatus: Mangler rapportering inn til dyrehold. Opplysninger om overføring mangler fra enten kjøper eller selger</p>
--	--

Hendelser i Husdyrregisteret					
Dato	Hendelse	Fra dyrehold	Til dyrehold/ slakteri	Status	
26/03/09	Nyfødt dyr merket første gang	-	-	Komplett	
29/10/09	Dyr overført fra dyreholdet	02360386 - 0123	-	Dyr overført. Mangler rapport fra kjøper	

Etter at du har rettet opp alle avvikene dine kan du gå tilbake til "Min side" velge "Avvik Husdyrregisteret" og kjøre rapporten på nytt. Er alt i orden skal rapporten være tom for dyr.

4) Slakta dyr, hvor slakteopplysninger ikke er overført til HR

Under fanen "Min side" i Storfekjøttkontrollen Web finner du nå rapporten "Avviste slakteopplysninger". Hvis slakteopplysningene av en eller annen grunn ikke er overført til HR, kan opplysningene prøves overført ved å klikke på knappen Registrer i HR.

Avviste slakteopplysninger			
Individnr	Slaktedato	Slakteri	Melding fra HR
8945	13/11/09	NORTURA Tønsberg	Individet er ikke hvor det er forventet å være
8983	13/11/09	NORTURA Tønsberg	Individet er ikke hvor det er forventet å være

Hvis overføringen til HR går i orden, vil dyret forsvinne fra rapporten. Dersom den blir avvist, kommer det feilmelding fra Husdyrregisteret med hva som er årsaken. Ofte vil dette være at ikke ligger komplett i forbindelse med kjøp og salg, eller at dyret mangler i HR. Sjekk først avviksrapporten.



Dersom opplysningene ligger feil i Husdyrregisteret, må Mattilsynet kontaktes for oppretting. Tlf: 06040 E-post: Husdyrregisteret@mattilsynet.no

Egen ramme

Det jobbes med å få på plass en løsning som gjør at kjønn og fødselsdato kan rettes direkte i Storfekjøttkontrollen Web. Per i dag må alle slike henvendelser sendes Mattilsynet.

Følg med på www.animalia/storfekjottkontrollen her legger vi ut meldinger hvis f.eks HR er nede og annen nyttig informasjon.